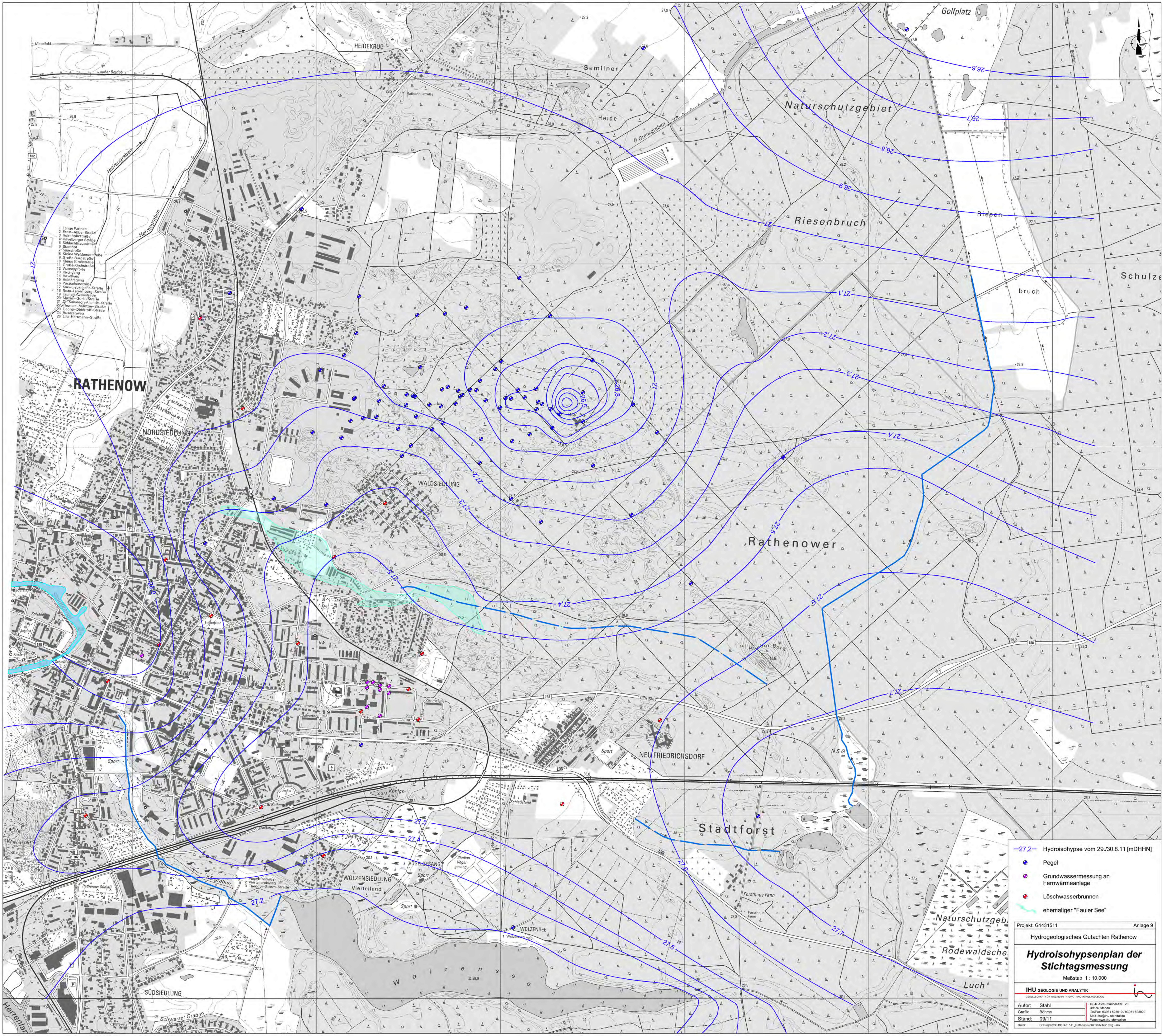

Golfplatz
HEIDEKRUG
Semliner
Heide
Grenzgraben
Naturschutzgebiet
Riesenbruch
Riesen
bruch
Schulze
RATHENOW
NORDSIEDLUNG
WALDSIEDLUNG
Rathenower
Rauher Berg
NEU FRIEDRICHSDORF
Stadtforst
Forsthaus Fenn
VOGELGESANG
WOLZENSIEDLUNG
Viertelland
WOLZENSEE
Wolzensee
SÜDSIEDLUNG
Schwarzer Graben
Herrengraben
Körgraben
Königssee
Weinberg
Naturschutzgebiet
Rodewaldsche
Luch
NSG
1 Lange Pannen
2 Ernst-Abbe-Straße
3 Helmholtzstraße
4 Havelberger Straße
5 Schlachthausstraße
6 Stadthof
7 Saarstraße
8 Kleine Waldemarstraße
9 Große Burgstraße
10 Kleine Kirchstraße
11 Große Kirchstraße
12 Wasserpforte
13 Kirchgang
14 Havelweg
15 Heidersgang
16 Paracelsusstraße
17 Karl-Liebknecht-Straße
18 Rosa-Luxemburg-Straße
19 Tschaikowskistraße
20 Maxim-Gorki-Straße
21 Dr.-Salvador-Allende-Straße
22 Thomas-Müntzer-Straße
23 Georgi-Dimitroff-Straße
24 Husarenweg
25 Lilo-Herrmann-Straße
1 Puschkinstraße
2 Viertellandsweg
3 Theodor-Storm-Straße
26,5
26,6
26,7
26,8
26,9
27
27,1
27,2
27,3
27,4
27,5
27,6
27,7
—27,2— Hydroisohypse vom 29./30.8.11 [mDHHN]
Pegel
Grundwassermessung an Fernwärmeanlage
Löschwasserbrunnen
ehemaliger "Fauler See"
Projekt: G1431511
Anlage 9
Hydrogeologisches Gutachten Rathenow
Hydroisohypsenplan der Stichtagsmessung
Maßstab 1 : 10.000
IHU GEOLOGIE UND ANALYTIK
GESELLSCHAFT FÜR INGENIEUR - HYDRO - UND UMWELTGEOLOGIE
Autor: Stahl
Grafik: Böhme
Stand: 09/11
Dr.-K.-Schumacher-Str. 23
39576 Stendal
Tel/Fax: 03931 523010 / 03931 523020
Mail: ihu@ihu-stendal.de
Web: www.ihu-stendal.de
Datei: G:\Projekte\G1\G1431511_Rathenow\GUT\KAR\iso.dwg - iso